

TARIFARIO CONFIDENCIAL 2025

TRASLADOS E EXCURSÕES



SANTAMARTA 2025

Valores em dólares americanos.

Preços NETOS por serviço para serviços de transferência somente de transporte

Preços por pessoa para traslados com guia e excursões em espanhol, inglês.

Preços sujeitos a alterações sem aviso prévio.



TRANSPORTE

All Reps Ltda., oferece os serviços de transferências Aeroporto - Hotel ou vice-versa de acordo com o itinerário do aéreo em veículos privados e assistência no idioma solicitado de acordo com a confirmação do serviço.

| AUTOMÓVEL | MINIVAN | VAN | ÔNIBUS |
|-----------------------|-----------------------|------------------------|-------------------------|
| 1 - 2 pessoas | 3 - 6 pessoas | 7 - 10 pessoas | 25 - 40 pessoas |
| 1 - 2 equipaje | 3 - 6 equipaje | 7 - 10 equipaje | 25 - 40 equipaje |

EQUIPAJE

1. Se transportara una pieza de equipaje de tamaño medio con un peso máximo de 23 kilos.
2. Se transportara una pieza de equipaje de mano con un peso máximo de 8 kilos.
3. El exceso de equipaje se aceptara siempre y cuando la capacidad del vehiculo lo permita.
4. El equipaje no es objeto de contrato de transporte, el pasajero siempre lo lleva consigo cualquiera que sea la parte del vehiculo o del hotel en que sea colocado y es transportado por el viajero por su cuenta y riesgo, el organizador no puede ser obligado a responder.
5. En caso de pasajeros viajando con equipaje adicional, previamente deberán informar a la agencia operadora para la coordinación y suplemento del valor del servicio.
6. Para los viajeros que necesiten llevar sus medicamentos, es permitido hacerlo en el equipaje de mano sin olvidar su formula médica.
7. El pasajero siempre debe estar atento a que su equipaje baje y suba al transporte.
8. El pasajero debe tener su equipaje marcado.
9. El pasajero debe cuidar todos sus artículos personales.
10. El pasajero no debe dejar en el transporte artículos de valor.

TRANSFERÊNCIAS TERRESTRES

1. As transferências serão feitas em serviço compartilhado ou privativo de acordo com o pedido do cliente e disponibilidade em cada cidade.
2. No aeroporto ou porto de chegada, o passageiro será recebido por um funcionário que portará um cartaz com o nome completo do passageiro e o logotipo da All Reps Ltda e da agência estrangeira.
3. Nos documentos de confirmação, você encontrará o número de telefone celular de serviço 24 horas, o qual pode ser usado em caso de emergência, como se o passageiro não identificar o cartaz de identificação ou se ocorrerem imprevistos na transferência aérea, ou ainda outra emergência que mereça o uso do mesmo.
4. All Reps Ltda, não é responsável por atrasos ou mudanças nos horários das companhias aéreas prestadoras de serviços, se não tiverem sido previamente notificados para alterar o serviço previsto.
5. A pessoa encarregada de receber o passageiro ou grupo irá esperar no máximo 60 (sessenta) minutos a partir do horário confirmado da chegada do voo; se o passageiro ou grupo não se apresentarem durante esse tempo, o serviço de transferência irá considerar a não comparencia dos passageiros (no show). Caso os passageiros necessitem mais tempo de espera por gentileza avisar, ligando para o telefone de emergência Serviço 24 horas.
6. Todas as mudanças de voos, conexões ou outros meios de transporte a serem utilizados durante a permanência no destino, devem ser informados pelo menos com um dia de antecedência para operação do serviço solicitado.
7. Recordamos que devido as regulamentações de segurança, as companhias aéreas não fonecem informações sobre os passageiros ou seus itinerários. A prestação do serviço reprogramado dependerá do tempo de aviso da modificação com o novo horário de viagem.

Bogotá D.C.

Calle 97 Bis # 19 - 20 Of. 502 Centro Empresarial Parque 97

Teléfono: 57 (1) 743 41 13 Emergencias: 57 (314) 3943444

Skype / Correo: incomingemergency@allreps.com

www.allrepsreceptivo.com



TARIFARIO CONFIDENCIAL 2025

TRASLADOS E EXCURSÕES



SOMENTE TRANSPORTE PRIVADO. PREÇOS NETOS POR SERVIÇO EM DÓLARES.

| Serviço | Pax 1 - 2 | Pax 3 - 4 | Pax 5-9 | Pax 10-15 |
|---|-----------|-----------|---------|-----------|
| Traslado Aeroporto - Hotel ou vice-versa (Dia) (Setor Pozos Colorados, Rodadero) | 17 | 35 | 52 | 64 |
| Traslado Aeroporto - Hotel ou vice-versa (Noite) (Setor Pozos Colorados, Rodadero) | 20 | 42 | 63 | 77 |
| Traslado Aeroporto - Hotel ou vice-versa (Dia) (Setor Centro Histórico) | 19 | 41 | 55 | 73 |
| Traslado Aeroporto - Hotel ou vice-versa (Noite) (setor centro histórico) | 23 | 49 | 66 | 87 |
| Traslado Aeroporto - Hotéis Senda Tayrona ou vice-versa. | 76 | 96 | 146 | 160 |
| Transfer Santa Marta - Minca ou vice-versa | 52 | 90 | 122 | N/A |
| Traslado Santa Marta - Parque Tayrona ou vice-versa | 76 | 96 | 146 | 160 |
| Transfer Santa Marta - Palomino ou vice-versa | 99 | 128 | 160 | 181 |
| Transfer Santa Marta - Barranquilla ou vice-versa | 134 | 163 | 210 | 233 |
| Transfer Santa Marta - Cartagena ou vice-versa | 242 | 297 | 379 | 437 |
| Traslado Santa Marta - Riohacha ou vice-versa | 160 | 235 | 306 | 350 |
| Hora Diurna Adicional | 15 | 22 | 24 | 30 |
| Hora extra noturna | 16 | 23 | 26 | 31 |

O serviço de transporte privado

- Inclui: Recepção no aeroporto com placa de boas-vindas, transporte terrestre em veículo com ar condicionado até o hotel ou local selecionado. Assistência no aeroporto na chegada e partida do seu voo.
- O transporte de ou para Minca na faixa de 5 a 9 pessoas, está contemplado em vans de até 10 passageiros, tipo Master.
- **Esclarecimentos:** Qualquer bagagem adicional terá um custo a ser pago nos destinos, caixas ou artigos esportivos não são aceitos como bagagem. Consulte se o serviço é necessário, pois há custos adicionais.

Serviço diurno: 06:01 - 19:59. Serviço noturno: 20:00 – 06:00

PASSEIO PRIVADO COM GUIA EM DIFERENTES IDIOMAS. PREÇOS NETOS POR PESSOA EM DÓLARES.

Guia em espanhol ou inglês

| Serviço | Pax 1 | Pax 2 | Pax 3 - 4 | Pax 5 - 7 | Pax 8 - 10 | Pax 11 - 15 |
|---|-------|-------|-----------|-----------|------------|-------------|
| Traslado Aeroporto - Hotel ou vice-versa (Dia) (Setor Pozos Colorados, Rodadero) | 73 | 36 | 31 | 24 | 15 | 13 |
| Traslado Aeroporto - Hotel ou vice-versa (Noite) (Setor Pozos Colorados, Rodadero) | 87 | 44 | 37 | 29 | 18 | 16 |
| Traslado Aeroporto - Hotel ou vice-versa (Dia) (Setor Centro Histórico) | 74 | 37 | 33 | 25 | 16 | 14 |
| Traslado Aeroporto - Hotel ou vice-versa (Noite) (setor centro histórico) | 89 | 45 | 39 | 30 | 19 | 17 |
| Traslado Aeroporto - Hotéis Senda Tayrona ou vice-versa. | 181 | 90 | 78 | 54 | 34 | 27 |

Bogotá D.C.

Calle 97 Bis # 19 - 20 Of. 502 Centro Empresarial Parque 97

Teléfono: 57 (1) 743 41 13 Emergencias: 57 (314) 3943444

Skype / Correo: incomingemergency@allreps.com

www.allrepsreceptivo.com



TARIFARIO CONFIDENCIAL 2025

TRASLADOS E EXCURSÕES



| | | | | | | |
|---|-----|-----|-----|-----|-----|-----|
| Transfer Santa Marta - Minca ou vice-versa | 114 | 57 | 51 | 40 | N/A | N/A |
| Traslado Santa Marta - Parque Tayrona ou vice-versa | 181 | 90 | 78 | 54 | 34 | 27 |
| Transfer Santa Marta - Palomino ou vice-versa | 176 | 88 | 70 | 51 | 32 | 26 |
| Transfer Santa Marta - Barranquilla ou vice-versa | 213 | 106 | 82 | 61 | 38 | 30 |
| Transfer Santa Marta - Cartagena ou vice-versa | 373 | 186 | 144 | 105 | 66 | 54 |

Inclui: Transporte em serviço privado com capacidade para 1 mala por pessoa. Guia no idioma selecionado.

Recomendações: Será transportada uma bagagem de tamanho médio com peso máximo de 23 quilos, além de uma mala de mão com peso máximo de 10 quilos por pessoa.

Serviço diurno: 06:01 - 19:59 **Serviço noturno:** 20:00 - 06:00

Esclarecimentos: Qualquer bagagem adicional terá um custo a ser pago nos destinos; caixas ou artigos esportivos não são aceitos como bagagem. Consulte se o serviço é necessário, pois há custos adicionais.

VISITA PRIVADA COM GUIAS EM DIFERENTES IDIOMAS. PREÇOS NETOS POR PESSOA EM DÓLARES

Guia em Espanhol

| Serviço | Duração | Agendar | Pax 1 | Pax 2 | Pax 3 | Pax 4 | Pax 5 | Pax 6-7 | Pax 8-10 |
|--|---------|---------------|-------|-------|-------|-------|-------|---------|----------|
| Passeio Cultural pela Cidade | 4 horas | 09:00 o 13:00 | 163 | 87 | 70 | 55 | 47 | 41 | 39 |
| Taironaka | 9 horas | 08:00 | 318 | 168 | 142 | 118 | 104 | 94 | 87 |
| Passeio de café em Minca | 7 horas | 08:00 | 287 | 160 | 138 | 109 | 93 | 81 | 68 |
| Aracataca e Macondo | 6 horas | 08:00 | 291 | 156 | 126 | 100 | 83 | 73 | 65 |
| City Tour em Barranquilla | 9 horas | 08:00 | 388 | 207 | 164 | 130 | 110 | 97 | 87 |
| Passeio de barco pirata | 2 horas | 08:30 | N/A | N/A | N/A | N/A | 48 | 45 | 45 |
| Passeio de barco | 8 horas | 09:00 | 115 | 105 | 105 | 105 | 100 | 96 | 96 |
| Curso de Mini Mergulho | 4 horas | 08:00 | 141 | 131 | 131 | 131 | 126 | 122 | 122 |
| Passeio de cacau com piscina do amor | 6 horas | 08:00 | 186 | 117 | 113 | 97 | 87 | 82 | 82 |
| Dia inteiro em Aracataca conhecendo o ganhador do Prêmio Nobel | 7 horas | 09:00 | 250 | 162 | 144 | 125 | 103 | 81 | 80 |
| Pântano – City Tour | 4 horas | 07:00 o 15:00 | 342 | 207 | 177 | 160 | 149 | 143 | 143 |
| Vilas sobre palafitas: Nova Veneza 1 dia | 7 horas | 07:00 | 330 | 172 | 157 | 130 | 121 | 115 | 103 |
| Labirinto de Macondo | 3 horas | 08:00 | 135 | 73 | 73 | 67 | 56 | 48 | 41 |

Guia de Inglês

| Serviço | Duração | Agendar | Pax 1 | Pax 2 | Pax 3 | Pax 4 | Pax 5 | Pax 6-7 | Pax 8-10 |
|------------------------------|---------|---------------|-------|-------|-------|-------|-------|---------|----------|
| Passeio Cultural pela Cidade | 4 horas | 09:00 o 13:00 | 163 | 87 | 70 | 55 | 47 | 41 | 39 |
| Taironaka | 9 horas | 08:00 | 318 | 168 | 142 | 118 | 104 | 94 | 87 |
| Passeio de café em Minca | 7 horas | 08:00 | 297 | 160 | 138 | 109 | 93 | 81 | 68 |
| Aracataca e Macondo | 6 horas | 08:00 | 291 | 156 | 126 | 100 | 83 | 81 | 68 |
| City Tour em Barranquilla | 9 horas | 08:00 | 388 | 207 | 164 | 130 | 110 | 97 | 87 |

Bogotá D.C.

Calle 97 Bis # 19 - 20 Of. 502 Centro Empresarial Parque 97

Teléfono: 57 (1) 743 41 13 Emergencias: 57 (314) 3943444

Skype / Correo: incomingemergency@allreps.com

www.allrepsreceptivo.com



TARIFARIO CONFIDENCIAL 2025

TRASLADOS E EXCURSÕES



| | | | | | | | | | |
|--|---------|---------------|-----|-----|-----|-----|-----|-----|-----|
| Passeio de cacau com piscina do amor | 6 horas | 08:00 | 316 | 182 | 156 | 129 | 113 | 102 | 98 |
| Dia inteiro em Aracataca conhecendo o ganhador do Prêmio Nobel | 7 horas | 09:00 | 369 | 222 | 184 | 155 | 126 | 101 | 95 |
| Pântano – City Tour | 3 horas | 08:00 o 15:00 | 459 | 262 | 216 | 189 | 173 | 162 | 158 |
| Vilas sobre palafitas: Nova Veneza 1 dia | 7 horas | 07:00 | 480 | 247 | 207 | 168 | 151 | 140 | 122 |

Tour Parque Tayrona - Guia em Espanhol e Inglês

Baixa Temporada

| Serviço | Duração | Agendar | Pax 1 | Pax 2 | Pax 3 | Pax 4 | Pax 5 | Pax 6-7 | Pax 8-10 |
|-----------------------------|----------|---------------|-------|-------|-------|-------|-------|---------|----------|
| Canaviais - Recifes | 10 horas | 06:00 a 18:00 | 280 | 157 | 138 | 112 | 97 | 87 | 79 |
| Neguanje - Praia de Cristal | 8 horas | 06:00 a 16:30 | 364 | 201 | 162 | 130 | 112 | 99 | 90 |

Datas: 1 de março a 20 de março / 25 de março a 10 de abril / 21 de abril a 31 de maio / 16 de junho a 26 de junho / 1 a 14 de agosto / 19 de agosto a 2 de outubro / 14 a 18 de outubro / 3 a 15 de novembro / 18 a 30 de novembro

Alta Temporada

| Serviço | Duração | Agendar | Pax 1 | Pax 2 | Pax 3 | Pax 4 | Pax 5 | Pax 6 | Pax 8-10 |
|-----------------------------|----------|---------------|-------|-------|-------|-------|-------|-------|----------|
| Canaviais - Recifes | 10 horas | 06:00 a 18:00 | 283 | 160 | 141 | 115 | 100 | 90 | 82 |
| Neguanje - Praia de Cristal | 8 horas | 06:00 a 16:30 | 370 | 204 | 165 | 133 | 114 | 101 | 93 |

Datas: 21 a 24 de março / 11 a 20 de abril / 27 a 31 de junho / 15 a 18 de agosto / 3 a 13 de outubro / 14 a 17 de novembro / 1 a 31 de dezembro de 2025

Datas de fechamento do Tayrona Park: 1 a 15 de fevereiro / 1 a 15 de junho / 19 de outubro a 2 de novembro de 2025

DESCRIÇÕES:

Passeio Cultural pela Cidade

A atividade começa com um passeio desde os Hotéis até à Quinta de San Pedro Alejandrino, último lugar de descanso do Libertador, onde se realiza um percurso de aproximadamente 45 minutos, para conhecer as estruturas que fazem parte da quinta (parte histórica) e depois ver Altar da Pátria e Museu Bolivariano de Arte Contemporânea; Após esta visita, nos deslocamos até o Monumento Pibe Valderrama, localizado na área esportiva da cidade, e continuamos o passeio até o Mirador de Taganga, onde é possível ter uma vista panorâmica da área e tirar fotos no estacionamento de visitantes. discrição. .

Nosso passeio termina com um passeio pelo Centro Histórico, onde você visitará a Plaza de Bolívar, o Museu do Ouro de Tairona, a Catedral, o Parque de los Novios, o Malecón e a Marina de Santa Marta.

Retorno aos hotéis.

Dias de funcionamento: diariamente.

Duração: aprox. 4 horas. Partidas: 09:00 ou 13:00 (Serviço Privado).

Nível de dificuldade: Nenhum.

Bogotá D.C.

Calle 97 Bis # 19 - 20 Of. 502 Centro Empresarial Parque 97

Teléfono: 57 (1) 743 41 13 Emergencias: 57 (314) 3943444

Skype / Correo: incomingemergency@allreps.com

www.allrepsreceptivo.com



TARIFARIO CONFIDENCIAL 2025

TRASLADOS E EXCURSÕES



Inclui: Transporte em serviço privado ou compartilhado, guia turístico profissional no idioma selecionado, entrada na fazenda San Pedro Alejandrino.

Nota: O Tayrona Gold Museum está fechado na segunda-feira. O Quinta de San Pedro Alejandrino Museum está fechado no domingo.

Recomendações: Traga protetor solar, calçados confortáveis, óculos escuros, chapéu e roupas adequadas para clima quente.

Esclarecimentos: O percurso pode sofrer alterações devido ao fechamento de museus ou problemas operacionais no centro histórico sem aviso prévio.



Taironaka

A atividade começa com um passeio terrestre de uma hora e meia desde os hotéis até o setor Don Diego, onde começará a atividade de tubing no Rio Don Diego até o mar, em um passeio tranquilo de aproximadamente uma hora, onde você poderá apreciar a diferentes espécies de pássaros, macacos espantalhos e a flora da região, até chegar à foz; Ao final, é feito um passeio de barco com duração estimada de 20 minutos até Taironaka; Lá, eles fazem um passeio pela zona arqueológica, onde podem ver pontes, terraços e caminhos ancestrais. Hora do banho no rio; Caminhe de volta ao veículo por aproximadamente 40 minutos para iniciar o retorno aos hotéis.

Dias de funcionamento: terça a sábado.

Duração: aprox. 9 horas. Partidas: 08:00 às 17:00

Nível de dificuldade: Moderado.

Inclui: Transporte terrestre em serviço privado ou compartilhado, taxas de entrada na reserva, guia acompanhante, descida de bóia pelo Rio Don Diego até o mar.

Recomendações: Leve protetor solar, calçados confortáveis, repelente de insetos, calças compridas e roupa de banho.



Bogotá D.C.

Calle 97 Bis # 19 - 20 Of. 502 Centro Empresarial Parque 97

Teléfono: 57 (1) 743 41 13 Emergencias: 57 (314) 3943444

Skype / Correo: incomingemergency@allreps.com

www.allrepsreceptivo.com



TARIFARIO CONFIDENCIAL 2025

TRASLADOS E EXCURSÕES



Tour privado de café em Minca.

Transporte terrestre por aproximadamente 1 hora de Santa Marta até a entrada da Finca La Victoria, depois os veículos são deixados para uma caminhada de aproximadamente 20 minutos. até a Fazenda, onde se inicia com uma degustação de café orgânico para todos os visitantes e posterior contato com os guias especialistas em temas de Café que presidem o passeio, que consiste inicialmente em uma caminhada interna na fazenda para conhecer o maquinário utilizado para a produção do café. processo de secagem, torrefação e embalagem do café, você também pode ver o café em seu processo de despulpamento e secagem, e o processo de fertilização que é realizado para o cultivo do café com minhocas californianas. Após esta visita, você poderá ver plantas de café ao redor da área principal. O tempo aproximado dentro da fazenda é de cerca de 45 minutos e uma caminhada de 20 minutos de volta aos veículos.

Após pegar os veículos, descemos da entrada de La Victoria até a cidade de Minca por cerca de 20 minutos, para caminhar por aproximadamente 1 hora até as Cachoeiras de Marinka, tempo para banho e descanso, retorno à cidade para almoço livre (não incluído).

Dias de funcionamento: terça a domingo.

Duração: aprox. 7 horas. **Partidas:** 08:00 às 15:00

Nível de dificuldade: Moderado.

Inclui: Transporte privado, guia turístico profissional em espanhol ou inglês, entrada na Fazenda de Café "La Victoria", entrada nas Cachoeiras Marinka.

Recomendações: Traga protetor solar, calçados confortáveis, óculos escuros, chapéu e roupas adequadas para clima quente.

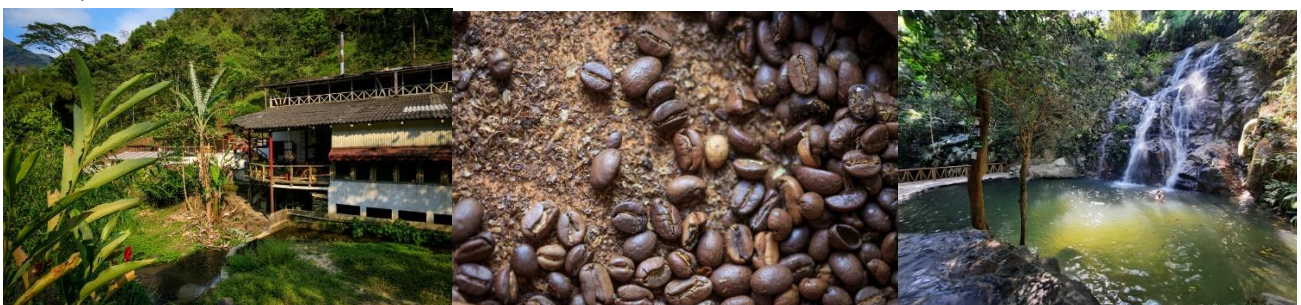

Aracataca – Macondo em privado

Transporte terrestre por aproximadamente 1 hora e meia de Santa Marta até o município de Aracataca, na chegada é feita uma visita guiada pela área antiga, visitando o Museu Casa Gabriel García Márquez, Catedral, Praça Central, Parque de los Remedios, Casa do operador de telégrafo e visita à estação de trem. Após o passeio de aproximadamente 2 horas, há tempo para descansar e fazer um lanche simples na região, tempo livre adicional para os passageiros almoçarem e retornarem à cidade de Santa Marta.

Lugares para visitar:

Casa Museu Gabriel García Márquez Foi aberta ao público em 25 de março de 2010, no Município de Aracataca, reconstruída segundo a descrição feita por García Márquez no texto de "Viver para Contar". O museu conta com 14 salas características das casas caribenhas da primeira metade do século XX e os nomes de cada um dos espaços foram autorizados em vida por "Gabo" recria em detalhes os espaços onde se passaram a infância e a adolescência do renomado escritor colombiano. A Plaza de Bolívar é considerada um dos lugares emblemáticos relacionados à vida e obra de 'Gabo'. Está localizada em frente à paróquia de San José de Aracataca e foi construída em 1910 em homenagem ao santo padroeiro da cidade, San José, onde

Bogotá D.C.

Calle 97 Bis # 19 - 20 Of. 502 Centro Empresarial Parque 97

Teléfono: 57 (1) 743 41 13 Emergencias: 57 (314) 3943444

Skype / Correo: incomingemergency@allreps.com

www.allrepsreceptivo.com



TARIFARIO CONFIDENCIAL 2025

TRASLADOS E EXCURSÕES



Gabo foi batizado. Também encontramos monumentos visíveis em bronze em homenagem a Gabo e Simón Bolívar. Casa del Telegrafista, um museu com importantes peças literárias e objetos que foram usados pelo Sr. Gabriel Eligio García, pai do ganhador do Prêmio Nobel de Literatura colombiano. Há também uma exposição de livros e infográficos sobre a vida e obra de Gabo. Estação Ferroviária Em 1908 a ferrovia chegou a Aracataca. Hoje é um lugar emblemático que traz consigo a história do comércio de banana em Aracataca e outros municípios, além de preservar sua estrutura quase original. O monumento a Remedios la Bella, uma das personagens mais importantes de Cem Anos de Solidão e que reafirma o realismo mágico da ganhadora do Prêmio Nobel de Literatura, está localizado a poucos passos da estação de trem. O Parque Linear Macondo margeia o Rio Aracataca, criado por mais de 14 artistas, onde as principais obras de Gabo são recriadas. Este lindo lugar tem 355 m2.

Inclui: Transporte terrestre de Santa Marta a Aracataca, visita à Casa Museu, Casa do Telégrafo, Plaza de Bolívar, Igreja, Camellón de los Almendros, Monumento a Remedios la Bella e Estação Ferroviária. Ingressos, assistência de guia e refrescos.

Não incluído: Despesas não especificadas e almoço.

Duração: aprox. 6 horas. Partidas: 08:00 às 15:00

Observação: não disponível aos domingos e segundas-feiras devido ao fechamento do museu.

Recomendações: Traga protetor solar, calçados confortáveis, óculos escuros, chapéu e roupas adequadas para clima quente.



City Tour de Barranquilla saindo de Santa Marta

A atividade começa com um passeio terrestre de 2 horas dos hotéis até a cidade de Barranquilla. O city tour começa com uma visita ao Museu do Carnaval, seguido de um passeio panorâmico pelo bairro de El Prado, local de grande importância na história da cidade, refletido em uma variedade de casas de estilo republicano e seus jardins que adornam este setor da cidade. .

O passeio continua até a Catedral Metropolitana Maria Reina, a Plaza de La Paz e uma visita ao Malecón del Rio, onde você pode ver monumentos como a Janela para o Mundo, a Barbatana de Tubarão, o Monumento a Shakira, etc. Tempo livre para almoço (não incluído) ou compras em shopping center de acordo com a escolha do passageiro por no máximo 1 hora e meia e retorno à cidade de Santa Marta por mais duas horas.

Duração: aprox. 9 horas

Partida: 8:00

Inclui: Transporte terrestre, visita panorâmica aos locais históricos, entrada no museu do Carnaval, guia acompanhante.

Não incluído: almoço e despesas pessoais

Esclarecimentos: O Museu do Carnaval NÃO abre às segundas-feiras, portanto a atividade funciona sem incluir esta atração.

Bogotá D.C.

Calle 97 Bis # 19 - 20 Of. 502 Centro Empresarial Parque 97

Teléfono: 57 (1) 743 41 13 Emergencias: 57 (314) 3943444

Skype / Correo: incomingemergency@allreps.com

www.allrepsreceptivo.com



TARIFARIO CONFIDENCIAL 2025

TRASLADOS E EXCURSÕES



Aventura de navio pirata

Bem-vindo à mais emocionante aventura pirata no mar!

Viaje pelo mar a bordo de um verdadeiro navio pirata e reviva a história da cidade mais antiga do país, acompanhado de um guia de áudio e juntando-se à tripulação do barco você desfrutará da melhor vista entre El Morro e a Sierra Nevada, enquanto aprende tudo sobre os fortes e ataques piratas que ocorreram aqui, e se o capitão permitir, acompanhe-o até o castelo de popa, assumo o leme e dirija o navio. Será 1 hora de diversão, aprendizado, tiros de canhão e espadas.

Duração: aprox. 2 horas **Partida:** 9:00

Inclui: Traslado hotel – cais da Marina Internacional – hotel em serviço privativo, entrada na marina, kit pirata, capitão e marinheiro no barco e na água.

Não incluído: almoço e despesas pessoais

Nota importante: Tour em espanhol



Passeio de barco

Ao chegar ao ponto de encontro, você deve ir até o portão e pedir o barco SONATA e alguém da nossa equipe irá recebê-lo e mostrar onde fica o Mini Mercado, onde você aguardará o grupo ficar completo para embarcar no veleiro.

Uma vez que todos os passageiros estejam a bordo, a viagem começará por aproximadamente 1 hora e 30 minutos até a praia Bahía Concha. Uma vez nesta praia, podemos desembarcar e usar a prancha de remo e as máscaras. O almoço será servido a bordo do barco uma hora após a chegada ao nosso destino. Se você se afastar muito do barco, o almoço estará esperando por você quando você retornar ao barco.

Às 15h40 todos os passageiros deverão estar de volta a bordo do veleiro para iniciarmos nosso retorno à Marina Internacional (dependendo das condições climáticas, navegaremos).

Duração: aproximadamente 8 horas **Partida:** 9h00 às 17h00.

Inclui: Traslado hotel – píer da Marina Internacional – hotel em serviço privativo, almoço, água e frutas, lanche, entrada na marina, uso de prancha de remo e máscaras.

Não incluído: gorjetas e despesas não especificadas ou pessoais

Bogotá D.C.

Calle 97 Bis # 19 - 20 Of. 502 Centro Empresarial Parque 97

Teléfono: 57 (1) 743 41 13 Emergencias: 57 (314) 3943444

Skype / Correo: incomingemergency@allreps.com

www.allrepsreceptivo.com



TARIFARIO CONFIDENCIAL 2025

TRASLADOS E EXCURSÕES



Nota importante: Passeio em espanhol, experiência de veleiro e serviço compartilhado, leve um colete salva-vidas durante todo o passeio.



Curso de Mini-Mergulho

Este programa de experiência é especialmente para pessoas que não têm experiência em mergulho, mas têm o desejo de aprender e descobrir os segredos que o fundo do mar guarda. Uma das coisas que você aprenderá é que você pode realmente respirar debaixo d'água. Este plano conta com atividades teóricas e práticas para os participantes acompanhados por um instrutor PADI especializado. Você precisará aprender alguns exercícios básicos e regras de segurança que certamente o incentivarão a fazer o próximo curso. Durante esta experiência, você usará todo o equipamento básico de mergulho, incluindo máscara, snorkel e nadadeiras, um compensador de flutuação/colete de mergulho que também conterá sua garrafa de oxigênio, um regulador de mergulho para respirar e os instrumentos que controlam a profundidade e o suprimento de ar.

Esta maravilhosa experiência no fundo do mar tem dois momentos que são realizados com dois mergulhos; No primeiro você aprenderá quatro atividades básicas que são muito importantes para um mergulho seguro:

- Esvazie a máscara
- Recuperar e esvaziar o regulador
- Comunique-se com sinais de mão
- Técnicas de compensação

Depois disso, você pode caminhar ao longo do recife e ver os corais e a fauna marinha.

Mais tarde, você fará uma pausa de uma (1) hora para descansar e fazer um lanche.

No segundo mergulho, faremos um passeio de barco para um ponto diferente para fazer o próximo mergulho de caminhada no recife e mergulhar com mais liberdade, colocando em prática suas habilidades recém-adquiridas.

Por fim, após finalizar os dois mergulhos, iniciaremos o retorno à Marina Internacional, onde a atividade será encerrada.

Observação: cada mergulho dura entre 30 ou 45 minutos, mas isso depende das habilidades respiratórias que você desenvolver e haverá um intervalo de 1 hora por mergulho.

Horário: 8:00 ou 14:00

Inclui: Traslado hotel – cais da Marina Internacional – hotel em serviço privativo, 2 mergulhos, Equipamento de mergulho (fato, regulador, cilindro, botas, máscara, nadadeiras, colete), Transporte de barco da Marina até o local de mergulho, Água e lanche, Guia profissional (PADI), Fotos dos mergulhos

Não incluído: Entrada na Marina USD 7 por pessoa aprox., pagamento no destino, Serviços não especificados.

Recomendações: Saiba nadar

Bogotá D.C.

Calle 97 Bis # 19 - 20 Of. 502 Centro Empresarial Parque 97

Teléfono: 57 (1) 743 41 13 Emergencias: 57 (314) 3943444

Skype / Correo: incomingemergency@allreps.com

www.allrepsreceptivo.com



TARIFARIO CONFIDENCIAL 2025

TRASLADOS E EXCURSÕES

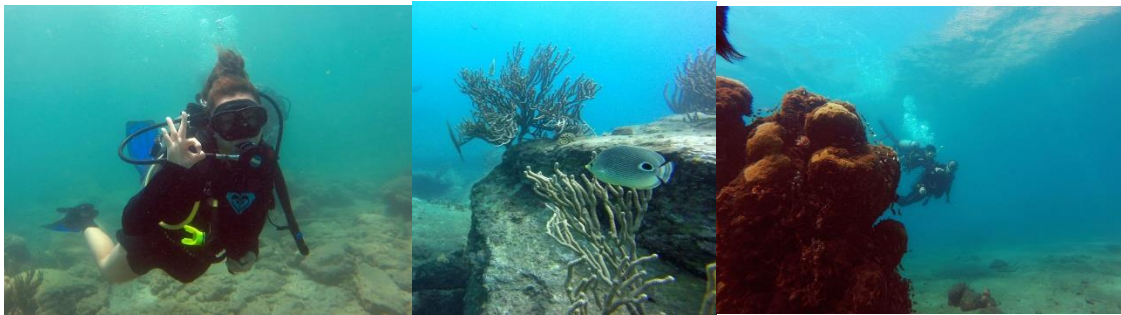

Passeio Cocoa e Love Pool

Nosso passeio começa saindo de Santa Marta em direção à região de Sierra Nevada, onde chegaremos a uma fazenda e lá nossos anfitriões estarão nos esperando para nos receber com um passeio pelas plantações de cacau enquanto aprendemos mais sobre essa fruta deliciosa. Aprenderemos a história da fazenda e da família anfitriã e como eles se tornaram produtores de cacau depois de serem vítimas do conflito armado.

Aproveitaremos todo o processo do cacau, desde a semente até a colheita, a secagem, a debulha e como ele termina em uma barra de chocolate. No final, faremos máscaras faciais e plantaremos uma árvore que será cuidada e cultivada com muita paciência até se tornar um exuberante cacauzeiro. Também poderemos saborear esta deliciosa fruta e outras que encontraremos pelo caminho.

No final, visitaremos o Poço do Amor, uma deliciosa cachoeira para nos refrescarmos e retornaremos à fazenda para nosso almoço preparado por mãos camponesas que deliciarão nosso paladar com seu tempero particular. Retornaremos novamente em direção a Santa Marta.

Duração: aproximadamente 6 horas **Partida:** 8:00

Inclui: Traslado do hotel em serviço privativo, degustação de chocolate, lanche, guia local e guia profissional.

Não incluído: gorjetas e despesas não especificadas ou pessoais

Recomendações: usar roupas leves e confortáveis, roupa de banho, calçado de trekking ou tênis com boa aderência, próprios para caminhadas em trilhas, cachoeiras ou rios, levar chapéu ou boné, protetor solar, itens de higiene pessoal, repelente e óculos, toalha de secagem rápida e baixo volume.



Dia Inteiro em Aracataca: Conhecendo o ganhador do Prêmio Nobel com nossa cultura

Mergulhe na magia de Macondo e viva uma experiência cultural única em Aracataca, a cidade que inspirou "Cem Anos de Solidão", de Gabriel García Márquez. Este passeio combina a riqueza histórica e cultural do lugar com apresentações artísticas que conectarão você profundamente com o mundo literário e natural desta terra encantada. O passeio para conhecer esta história maravilhosa inclui locais emblemáticos como: Encontro na Estação Ferroviária para início do passeio. Primeira apresentação cultural: Canções de Macondo tocadas com violão, Monumento Remedios la Bella, Escola Maria Montessori, Museu Casa Gabriel García Márquez. Visita à casa do Prêmio Nobel, cheia de história e memórias Plaza Simón Bolívar e Igreja de San José, Casa del Telegrafista, Museu com peças literárias únicas e referências históricas.

Duração: aproximadamente 7 horas **Partida:** 9:00

Inclui: Traslado do hotel em serviço privativo, visita guiada aos locais mais emblemáticos, entrada em museus, almoço típico em restaurante local, guia profissional, apresentações culturais.

Bogotá D.C.

Calle 97 Bis # 19 - 20 Of. 502 Centro Empresarial Parque 97

Teléfono: 57 (1) 743 41 13 Emergencias: 57 (314) 3943444

Skype / Correo: incomingemergency@allreps.com

www.allrepsreceptivo.com



TARIFARIO CONFIDENCIAL 2025

TRASLADOS E EXCURSÕES



Não incluído: gorjetas e despesas não especificadas ou pessoais



Passeio pela cidade de Ciénaga

Mergulhe na beleza de Ciénaga! Explore o município mágico de Ciénaga, reconhecido como Cidade Patrimônio da Colômbia. Descubra sua arquitetura histórica, lendas culturais e paisagens únicas entre as montanhas e o mar.

Aqui, visitaremos a esquina de Buitrago, um café local, visitaremos uma galeria de arte e artesanato e faremos um show folclórico.

Duração: aproximadamente 4 horas

Partida: 7:00

Inclui: Traslado do hotel em serviço privativo, visita ao pântano, visita a locais importantes com guia profissional, lanche.

Não incluído: gorjetas e despesas não especificadas ou pessoais



Vilas Palafitos: Nova Veneza

Nossa viagem começa saindo de Santa Marta em direção ao Parador turístico de Pueblo Viejo, onde embarcaremos em uma lancha que nos levará até Buena Vista, uma das três vilas sobre palafitas que habitam a região. Durante este passeio de aproximadamente 1 hora pelo pântano, poderemos avistar pássaros e nativos fazendo seu trabalho de pesca. Ao chegar, conheceremos o local e teremos uma demonstração cultural da comunidade que nos acolhe. No final, seguiremos para Nueva Venecia, onde nos acomodaremos e desfrutaremos de um delicioso almoço típico da região. Teremos a oportunidade de apreciar um lindo pôr do sol, que se funde com as águas do pântano e das casas dos moradores. Feito à mão. Retorno ao hotel em Santa Marta.

Duração: aproximadamente 8 horas

Partida: 7:00

Inclui: Transporte terrestre de Santa Marta, transporte aquático para atividades, almoço local, guia local.

Não incluído: gorjetas e despesas não especificadas ou pessoais

Bogotá D.C.

Calle 97 Bis # 19 - 20 Of. 502 Centro Empresarial Parque 97

Teléfono: 57 (1) 743 41 13 Emergencias: 57 (314) 3943444

Skype / Correo: incomingemergency@allreps.com

www.allrepsreceptivo.com



TARIFARIO CONFIDENCIAL 2025

TRASLADOS E EXCURSÕES



Passeio pelo Labirinto de Macondo

O labirinto é uma jornada inspirada na expedição realizada pelo povo Macondo em busca de uma nova terra que pudessem chamar de lar. Esse êxodo começou no extremo norte do Caribe colombiano e seguiu por caminhos inexplorados, em algum lugar entre o Deserto da Guajira, a Sierra Nevada de Santa Marta, a Zona Bananeira e a Ciénaga Grande del Magdalena. Perder-se nessas terras de realismo mágico, onde o ordinário se torna extraordinário, os levou a encontrar Macondo, aquele lugar ao qual só se chega perdendo-se, e cujo caminho mais se assemelha ao caminho da própria vida; a de tentativa e erro e incerteza. *Macondo é a cidade fictícia de "Cem Anos de Solidão", a obra literária mais aclamada do nosso ganhador do Prêmio Nobel Gabriel García Márquez. Este labirinto natural é inspirado naquela cidade, que também é uma homenagem ao Caribe colombiano e que, nas palavras de seu autor, "não é um lugar, mas um estado de espírito".*

Inclui: Transporte terrestre de ida e volta, entrada no Labirinto de Macondo, guia local.

Não incluído: Alimentação e despesas não específicas.

Dias de funcionamento: Quinta a Domingo

Duração: aprox. 3 horas. Horário: 10h00 às 17h00.



Canefield – Recifes – Parque Tayrona

Transporte terrestre de aproximadamente 1 hora de Santa Marta até a entrada do zaino, para entrar depois das 8h, horário de abertura da bilheteria, depois continuar com um trajeto de 15 minutos no veículo da entrada até o estacionamento, onde prosseguiremos para iniciar uma caminhada de aproximadamente 2 horas e meia até o setor Cabo San Juan dividido da seguinte forma:

- Estacionamento Cañaveral – Arrecifes: Percurso de aproximadamente 1 hora, setor mais complexo, com variações de relevo (subidas e descidas) até chegar ao setor Arrecifes, praia onde é proibido nadar devido às fortes ondas.
- Arrecifes – La Piscina: Caminhada de aproximadamente 45 minutos, um caminho de baixa complexidade, que permite ao caminhante descansar, passando pela praia arenosa até chegar à Piscina Natural.

Bogotá D.C.

Calle 97 Bis # 19 - 20 Of. 502 Centro Empresarial Parque 97

Teléfono: 57 (1) 743 41 13 Emergencias: 57 (314) 3943444

Skype / Correo: incomingemergency@allreps.com

www.allrepsreceptivo.com



TARIFARIO CONFIDENCIAL 2025

TRASLADOS E EXCURSÕES



- La Piscina – Cabo San Juan: Trilha de dificuldade média, pois há algumas subidas e descidas, o tempo estimado de caminhada é de cerca de 30 minutos. O tempo estimado de banho em Cabo San Juan é de cerca de 2 horas e 30 minutos. A área tem um restaurante.

No caminho de volta, também está previsto caminhar 2 horas e meia até o estacionamento, para pegar o transporte de volta aos hotéis, totalizando uma caminhada de aproximadamente 5 horas.

Dias de funcionamento: diariamente

Duração: aprox. 10 horas. Partida: 06:00 Nível de dificuldade: Moderado.

Inclui: Transporte terrestre em serviço privado ou compartilhado, entrada no Parque, seguro e assistência de guia. Observação: • O horário de partida está sujeito a alterações dependendo da estação.

Passageiros localizados no centro da cidade devem ir até o quartel de bombeiros, localizado na 22nd Street e 4th Avenue. Para serviço compartilhado.

Recomendações: Leve roupas e calçados adequados para caminhadas, chapéu, roupa de banho, protetor solar, repelente de insetos, lanches calóricos e bebidas hidratantes. Caminhada de aproximadamente duas horas em cada sentido. Não traga recipientes de vidro. Siga as instruções do guia. Almoço não incluído, custo por pessoa de aproximadamente USD 40.

Não recomendado para crianças menores de 6 anos.

Datas de fechamento do Tayrona Park: 1 a 15 de fevereiro / 1 a 15 de junho / 19 de outubro a 2 de novembro de 2025



Neguanje e Playa Cristal - Parque Tayrona.

A atividade começa com um trajeto dos hotéis por aproximadamente 40 minutos até a entrada do Parque Tayrona, onde você deve aguardar até as 08:00 horas, horário em que a bilheteria abre e permite a entrada dos pax, neste momento você deve assistir ao vídeo informativo sobre o Parque Tayrona para poder continuar com um trajeto no veículo de cerca de 25 minutos até o mirante da Playa de las 7 olas, e posteriormente chegada a Neguanje, local onde se pega um barco para transporte até a Playa Cristal por um tempo estimado tempo de 15 minutos. Você pode aproveitar o mergulho até as 14h30, quando começaremos o passeio de barco de volta a Neguanje e deixaremos a área em veículo para retornar aos hotéis.

Dias de funcionamento: diariamente

Duração: aprox. 8 horas. Partidas: 06:00 às 16:30

Nível de dificuldade: Médio.

Inclui: Transporte terrestre em serviço privado ou compartilhado, barco, entrada no Parque Tayrona, seguro e assistência de guia.

Observação: • O horário de partida está sujeito a alterações dependendo da estação.

Recomendações: Trazer roupas e calçados adequados para caminhadas, chapéu, roupa de banho, protetor solar e repelente de insetos. A viagem terrestre de Santa Marta ao Parque Tayrona leva 1 hora e de barco 15

Bogotá D.C.

Calle 97 Bis # 19 - 20 Of. 502 Centro Empresarial Parque 97

Teléfono: 57 (1) 743 41 13 Emergencias: 57 (314) 3943444

Skype / Correo: incomingemergency@allreps.com

www.allrepsreceptivo.com



TARIFARIO CONFIDENCIAL 2025

TRASLADOS E EXCURSÕES



minutos. É um passeio para aproveitar a praia, não há necessidade de caminhadas. Não traga recipientes de vidro. Siga as instruções do guia. Almoço não incluído, custo por pessoa de aproximadamente USD 30.

Datas de fechamento do Tayrona Park: 1 a 15 de fevereiro / 1 a 15 de junho / 19 de outubro a 2 de novembro de 2025



VALIDADE: 1 DE JANEIRO A 31 DE DEZEMBRO DE 2025

POLÍTICAS DE CANCELAMENTO SERVIÇOS DE TRANSFERÊNCIA E EXCURSÕES

Cancelamentos de serviços:

Entende-se por serviços: transfers, excursões e/ou guias turísticos.

Temporada baixa:

- Se a reserva do serviço for cancelada 8 dias úteis antes da data de chegada reservada pelos passageiros da ALL REPS, será cobrada uma multa equivalente a 50% do valor total da reserva paga.
- Se a reserva do serviço for cancelada 5 dias úteis antes da data de chegada reservada pelos passageiros da ALL REPS, será cobrada uma multa equivalente a 75% do valor total da reserva paga.
- Se a reserva do serviço for cancelada 3 dias úteis antes da data de chegada reservada pelos passageiros da ALL REPS, será cobrada uma multa equivalente a 100% do valor total da reserva paga.
- Em caso de No-show ou cancelamento por decisão própria do passageiro no destino, uma vez contratados os serviços, a ALL REPS cobrará uma multa equivalente a 100% do valor total do serviço.

Alta temporada (Semana Santa e 15 de dezembro a 15 de janeiro (cada ano): Tenha em mente as datas estipuladas para o Parque Tayrona.

Caso a reserva do serviço seja cancelada 15 dias úteis antes da data de chegada reservada pelos passageiros da ALL REPS, será cobrada multa equivalente a 100% do valor total da reserva paga. Temporada alta. Semana Santa – 15 de dezembro a 15 de janeiro de cada ano.

ESCLARECIMENTOS IMPORTANTES

Transferências terrestres:

- Os traslados serão realizados em serviço compartilhado ou privado conforme solicitação do cliente e disposição de cada cidade.
- No aeroporto ou porto de chegada o passageiro será recebido por um funcionário que portará uma placa com o nome completo do passageiro e a logomarca ALL REPS. Caso a agência de viagens solicite ou tenha política de que seu nome conste no cartaz, envie, com a devida antecedência, a logomarca em meio digital para incluí-lo.

Bogotá D.C.

Calle 97 Bis # 19 - 20 Of. 502 Centro Empresarial Parque 97

Teléfono: 57 (1) 743 41 13 Emergencias: 57 (314) 3943444

Skype / Correo: incomingemergency@allreps.com

www.allrepsreceptivo.com



TARIFARIO CONFIDENCIAL 2025

TRASLADOS E EXCURSÕES



- Nos documentos de confirmação encontrará o número de telemóvel que presta serviço 24 horas, que poderá ser utilizado em caso de emergência, como por exemplo o passageiro não identificar o indicativo de chamada ou imprevistos ocorridos durante o transfer aéreo, ou outra emergência que justifica seu uso.
- A ALL REPS não se responsabiliza por atrasos ou alterações de horários das companhias aéreas prestadoras dos serviços, caso estas não tenham sido previamente avisadas para alteração do serviço planejado.
- O responsável pelo recebimento do passageiro ou grupo aguardará no máximo 60 (sessenta) minutos a partir do horário confirmado de chegada do voo; Caso o passageiro ou grupo não compareça neste horário, o serviço de transfer ficará em situação de não comparecimento. Se os passageiros precisarem de mais tempo de espera, avise-nos ligando para o número de telefone celular de emergência 24 horas.
- Todas as alterações de voos, conexões ou outros meios de transporte a serem utilizados durante a estadia no destino deverão ser informadas com pelo menos um dia útil de antecedência da operação do serviço solicitado.
- Lembramos que, por questões de segurança, as companhias aéreas não fornecem informações sobre os passageiros ou seus itinerários. A prestação do serviço remarcado dependerá do tempo de aviso da alteração com o novo horário de viagem.

Excursões:

- As excursões e visitas a locais de interesse são realizadas em serviço partilhado ou privado, dependendo da solicitação do cliente e da disponibilidade em cada cidade.
- É pertinente informar que em algumas cidades de destino do nosso país não existe a mesma classe e categoria de serviços turísticos que nas principais capitais, portanto, o serviço será prestado com a oferta disponível e a partir dela a opção será selecionado, que pode ser equiparado à qualidade dos serviços solicitados.
- Alguns serviços partilhados reúnem passageiros de diferentes locais e isto é prestado preferencialmente na língua maioritária do grupo; Em alguns casos o passeio ou visita será feito em dois ou mais idiomas.
- As atividades cumprem todos os protocolos de biossegurança estabelecidos pelas autoridades competentes.
- Capacidade de acordo com a capacidade do veículo ou embarcação marítima.
- Pessoal devidamente uniformizado e com equipamentos de biossegurança adequados a cada atividade.
- Veículo ou Embarcação é desinfetado antes de iniciar o serviço, também possuem dispensadores antibacterianos
- Estas tarifas são por passageiro.
- Aplica-se a indivíduos e grupos.
- Em caso de perturbações da ordem pública como greves, manifestações ou protestos e em caso de fenómenos naturais incontroláveis, reservamo-nos o direito de modificar, substituir ou cancelar visitas ou viagens incluídas no programa vendido. Isto será feito apenas pensando no bem-estar e segurança do passageiro ou grupo.

As atividades e os preços podem estar sujeitos a alterações com base em circunstâncias especiais.

POLÍTICAS PARA CRIANÇAS:

Para serviços de transferência ou excursão, aplica-se a tarifa de adulto para maiores de 2 anos.

Solicite um suplemento se solicitar uma cadeira infantil para crianças menores de dois anos. (0-2 anos).

Bogotá D.C.

Calle 97 Bis # 19 - 20 Of. 502 Centro Empresarial Parque 97

Teléfono: 57 (1) 743 41 13 Emergencias: 57 (314) 3943444

Skype / Correo: incomingemergency@allreps.com

www.allrepsreceptivo.com

